ПЛАН ЗЕМЛЯНЫХ МАСС

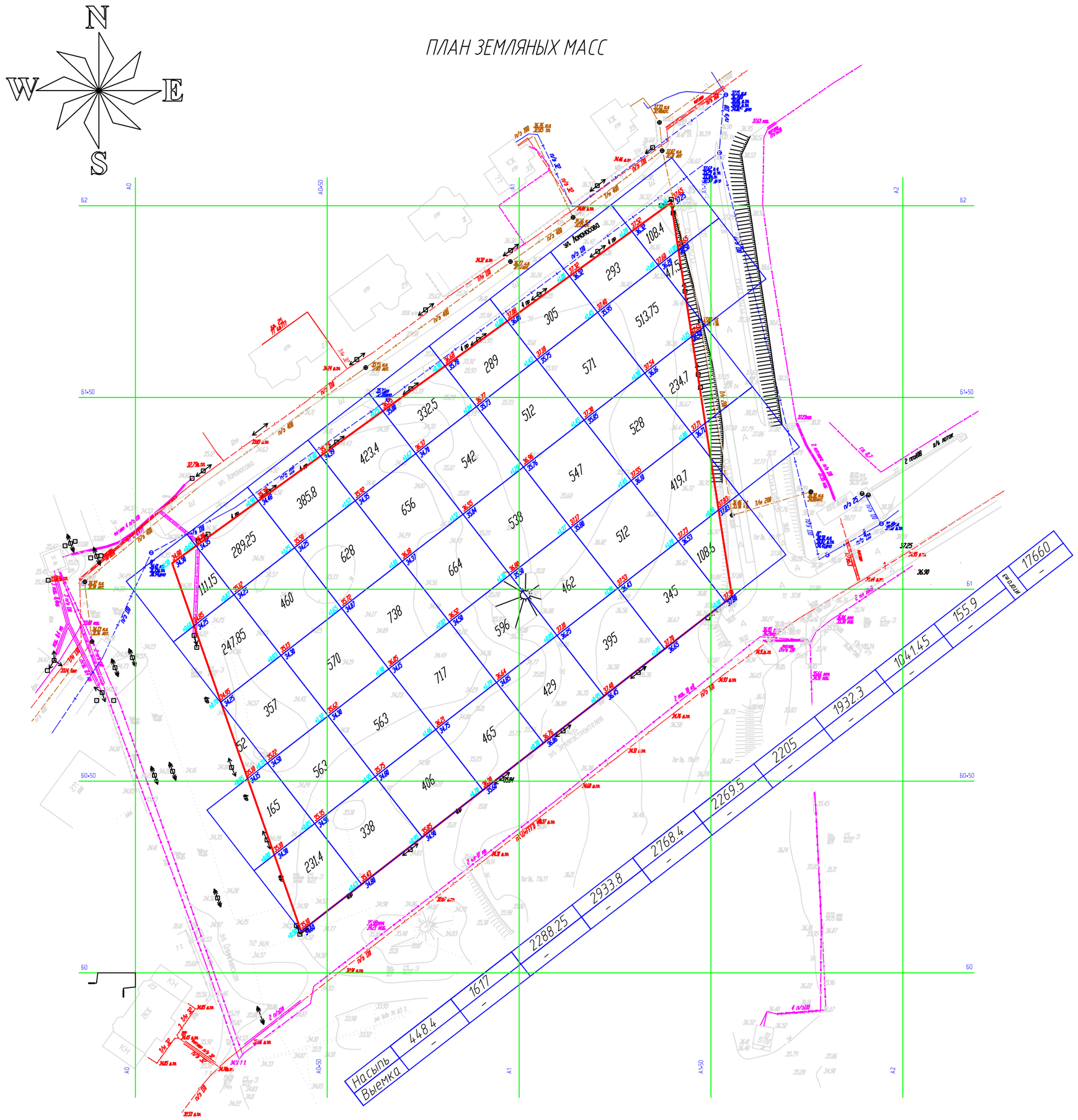

Ведомость объемов земляных масс

Наименование грунта	Количество, м3 Насыпь (+)	Выемка (-)	Примечание
1. Грунт планировки территории	17660	–	
2. Вытесненный грунт		3366,5	
в.т.ч. при устройстве:			
а) Детская и спортивная площадка h=0.15м	–	49.6	
б) автодорожных стоянок		388,5	
в) устройства отмостки		154,6	
г) Тротуары		274,7	
д) на участках Озеленения		1552	
е) Хоз. площадка, из ПГ покрытия h=0.15м		12,2	
ж) Проезды автомобильные		934,9	
3. Грунт при устройстве земляного	–		
полотна автодорог, тротуаров, стоянок	–	1598,1	
отмостки	–	154,6	
4. Всего пригодного грунта	1854.3	3366,5	
недостаток пригодного грунта		15176,5	
5. Поправка на уплотнение	883		K=0.05
6. Плодородный грунт всего, в.ч.	620,82		
а) используемый для озеленения	620,82		
б) недостаток плодородного грунта		620,82	
7. Итого перерабатываемого грунта	19163,82	19163,82	

Условные обозначения

- Граница проектируемого участка
- Планируемый уклон земли
- Существующие сети водоснабжения
- Существующие сети газоснабжения
- Существующие сети электроснабжения надземные
- Сети существующие электроснабжения подземные в футляре

+0.50 | 139.00 – "Красная" (проектная) отметка
| 138.45 – "Черная" (натуральная) отметка земли
– Рабочая отметка насыпи(+) или выемки(-) грунта,м3
–+6,1 – Объем насыпи(+) или выемки(-) грунта,м3

Примечания:

1. Площадь участка в границах проектных работ S=14273м².
2. Строительная сетка разбита на квадраты 50х50м. Точка А0, Б0, соответствует точке условной городской сетки с координатами N 2662726,00, E 962153,00.
3. Подсчет объемов земляных работ выполнен методом квадратов, сетка квадратов со стороной 20м.
4. Избыток грунта можно использовать для обратной засыпки участка.
5. Избыток грунта осуществляется транспортировкой на расстоянии 5-10км.

Изм.	Кол.уч.	Лист	N док.	Подп.	Дата
ГИП	Панюшкин Г. Б.				
Разработал	Злобитницкая				

Жилищное строительство по ул. Землеустроителей -Уральская - Олимпийская - Ленинская

Проект планировки территории

Стадия	Лист	Листов
П		

План земляных масс
М 1:1000

ЗАО "Геодезия и экологические изыскания"